VISIT BERLIN

Ihr Werbeauftritt

in den Berlin Tourist Infos

Mediadaten 2024

© iStock.com, Foto: SeanPavone

Wir werben für Berlin.
Für euch. Gemeinsam.

Die Berlin Tourist Infos bieten für alle Hauptstadt Besuchende das vollständige touristische Leistungsspektrum an.

An zentralen Plätzen der Stadt finden Sie unsere Berlin Tourist Infos: am **Brandenburger Tor**, im **Humboldt Forum,** am **Berlin Hauptbahnhof** und natürlich auch am **Flughafen Berlin Brandenburg** (BER).

Zusammen mit Ihnen wollen wir uns für die erfolgreiche Vermarktung der Tourismus – Metropole Berlin engagieren.

Wählen Sie aus dem Mediakit von *visitBerlin*, welche Leistungen für Ihr Unternehmen und Ihre verfolgten Ziele am besten geeignet sind.

VISIT BERLIN

Profitieren Sie von zahlreichen Vorteilen!

1 **Werben an A-Standorten**
Brandenburger Tor, Hauptbahnhof, Flughafen BER und Humboldt Forum

2 **Hohes Gästeaufkommen**

3 **Kompetente und professionelle Zusammenarbeit**

4 **Geschultes Personal**
Unterstützt bei Fragen in diversen Sprachen

5 **Flexible und vielfältige Werbemöglichkeiten**

6 **Internationales Publikum**

7 **Imagevorteil**
Offizielle Touristeninformation der Stadt

8 **Kein Verwaltungs-aufwand**
Sie senden uns Ihre Werbemittel, den Rest erledigen wir für Sie

VISIT BERLIN

Berlin Tourist Info

Berlin Hauptbahnhof

Europaplatz 1, 10557 Berlin

Werbemöglichkeiten:

- 200 Flyer Fächer
- 5 Monitore für Trailer Ausstrahlungen
- 2 Flächen für Floor Graphics

© visitBerlin, Foto: Pedro Becerra/STAGEVIEW.de

Reguläre Öffnungszeiten: Täglich 8 – 21 Uhr

VISIT BERLIN

Berlin Tourist Info

Humboldt Forum

Schloßplatz, 10178 Berlin

Werbemöglichkeiten:

- 90 Flyer Fächer
- 9 Monitore für Trailer Ausstrahlungen

Reguläre Öffnungszeiten: Täglich 10 – 18 Uhr

VISIT BERLIN

Berlin Tourist Info

Brandenburger Tor

Pariser Platz 1, 10117 Berlin

Werbemöglichkeiten:

- 195 Flyer Fächer
- 1 Monitore für Trailer Ausstrahlungen
- 1 Fläche für Floor Graphics

VisitBerlin, Foto: Dirk Mathesius

Reguläre Öffnungszeiten: Täglich 10 -18 Uhr

VISIT BERLIN

Berlin Tourist Info

Flughafen BER

Willy-Brandt-Platz 1, 12529 Schönefeld

Werbemöglichkeiten:

- 209 Flyer Fächer
- 13 Monitore für Trailer Ausstrahlungen
- 2 Beamer in der Lounge / Trailer Ausstrahlung
- 2 Flächen für Floor Graphics

© iStock.com, Foto:Günter Wicker (LIGATUR)

Reguläre Öffnungszeiten: Täglich 9 – 21 Uhr

VISIT BERLIN

© visit Berlin / Foto: Pedro Becerra/STAGEVIEW.de

Flyer in den Berlin Tourist Infos

Hauptbahnhof, Brandenburger Tor, Humboldt Forum, Flughafen BER

Flyer Fächer

Präsentieren Sie Ihre Flyer (DIN-lang-Format) an den Flyer Wänden der vier Berlin Tourist Infos. Die Flyer Wände befinden sich im direkten Blickfeld der Kunden.

- Kosten: **ab 94,50 € zzgl. MwSt.** monatlich pro Berlin Tourist Info
- Mindestauslagezeit: 1 Monat

- Weitere Formate A4, A5, A6 auf Anfrage

VISIT BERLIN

© visitBerlin, Foto: Dagmar Schwelle

Werbespots in den Berlin Tourist Infos

Hauptbahnhof, Brandenburger Tor, Humboldt Forum, Flughafen BER

Trailer

Präsentieren Sie Ihren Werbespot (max. 60 Sek., ohne Ton) auf einem unserer Bildschirme (HDTV) in den Berlin Tourist Infos im Hauptbahnhof, im Brandenburger Tor und auf mehreren Bildschirmen im Berlin-Brandenburg WelcomeCenter im Flughafen BER sowie in unserem Store im Humboldt Forum. Die Bildschirme befinden sich direkt im Blickfeld der Wartenden

- Kosten pro Trailer: **ab 250,00 € zzgl. MwSt.** monatlich pro Berlin Tourist Info
- Mindestausstrahlungszeit: 1 Monate
- Trailer Format: Pal 16:9 1920x1080 Pixel als Datei im MPEG-4 im Format
- In Abhängigkeit von der Zahl der Werbepartner wird der Trailer minimal 4x je Stunde ausgestrahlt
- Produktion: Die Kosten für Produktion trägt der Werbepartner

VISIT BERLIN

visitBerlin, Foto: Marko Schaffer

Sonderwerbeflächen in der Berlin Tourist Info Hauptbahnhof

Fußbodenwerbung / Floor Graphics

Nutzen Sie ein aufmerksamkeitsstarkes Medium für Ihren besonderen Auftritt! Die ideale Werbung dort, wo Menschen beim Gehen und Warten hinsehen. Durch die Floor Graphics in unserer Berlin Tourist Info **im Hauptbahnhof** können Sie unsere Besuchende Schritt für Schritt auf Ihr Angebot aufmerksam machen und erzielen einen sehr hohen Werbeeffekt!

› Kosten: **400,00 € zzgl. MwSt. monatlich**

Maße

› Fläche am Counter: Länge 200 cm, Breite: 100 cm

› Fläche an der Flyer Wand: Länge 300 cm, Breite: 100 cm

Die Aufkleber müssen dergestalt beschaffen sein, dass ein Abrieb/eine Beschädigung der Oberseite der Aufkleber durch Kundenbegehung zumindest für die Dauer von mindestens 4 Wochen ausgeschlossen ist. Das Material/Klebemittel des Aufklebers ist so zu wählen, dass eine professionelle und rückstandsfreie Ablösung des Werbemittels jederzeit möglich ist.

› Produktion: Die Kosten für Produktion trägt der Werbepartner

VISIT BERLIN

© iStock.com, Foto:Günter Wicker (LIGATUR)

Sonderwerbeflächen in der Berlin Tourist Info Flughafen BER

Fußbodenwerbung / Floor Graphics

Nutzen Sie ein aufmerksamkeitsstarkes Medium für Ihren besonderen Auftritt! Die ideale Werbung dort, wo Menschen beim Gehen und Warten hinsehen. Durch die Floor Graphics in unserer Berlin Tourist Info **am Flughafen BER** können Sie unsere Besuchende Schritt für Schritt auf Ihr Angebot aufmerksam machen und erzielen einen sehr hohen Werbeeffekt!

- Kosten: **400,00 € zzgl. MwSt. monatlich**
- Maße: Länge 200 cm, Breite: 100 cm

Die Aufkleber müssen dergestalt beschaffen sein, dass ein Abrieb/eine Beschädigung der Oberseite der Aufkleber durch Kundenbegehung zumindest für die Dauer von mindestens 4 Wochen ausgeschlossen ist. Das Material/Klebemittel des Aufklebers ist so zu wählen, dass eine professionelle und rückstandsfreie Ablösung des Werbemittels jederzeit möglich ist.

- Produktion: Die Kosten für Produktion trägt der Werbepartner

VISIT BERLIN

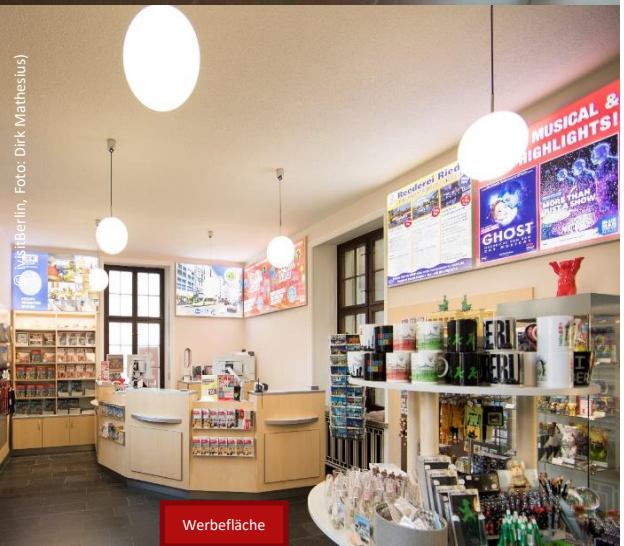

© VisitBerlin, Foto: Dirk Mathesius)

Sonderwerbeflächen in der Berlin Tourist Info Brandenburger Tor

Fußbodenwerbung / Floor Graphics

Nutzen Sie ein aufmerksamkeitsstarkes Medium für Ihren besonderen Auftritt! Die ideale Werbung dort, wo Menschen beim Gehen und Warten hinsehen. Durch die Floor Graphics in unseren Berlin Tourist Infos **im Brandenburger Tor** können Sie unsere Besuchende Schritt für Schritt auf Ihr Angebot aufmerksam machen und erzielen einen sehr hohen Werbeeffekt!

- Kosten: **400,00 € zzgl. MwSt. monatlich**
- Maße: Länge 150 cm, Breite: 100 cm

Die Aufkleber müssen dergestalt beschaffen sein, dass ein Abrieb/eine Beschädigung der Oberseite der Aufkleber durch Kundenbegehung zumindest für die Dauer von mindestens 4 Wochen ausgeschlossen ist. Das Material/Klebemittel des Aufklebers ist so zu wählen, dass eine professionelle und rückstandsfreie Ablösung des Werbemittels jederzeit möglich ist.

- Produktion: Die Kosten für Produktion trägt der Werbepartner

VISIT BERLIN

Preise im Überblick

Sparen Sie 25%

Werbemaßnahmen	Brandenburger Tor	Hauptbahnhof	Flughafen BER	Humboldt Forum	Komplettpaket Alle 4 Tourist Infos
Flyer Auslage	94,50 € / Monat	94,50 € / Monat	94,50 € / Monat	94,50 € / Monat	283,50 € / Monat
Trailer Ausstrahlung	250,00 € / Monat	250,00 € / Monat	250,00 € / Monat	250,00 € / Monat	750,00 € / Monat
Floor Graphics	400,00 € / Monat	400,00 € / Monat	400,00 € / Monat		

Online-Werbung auf visitBerlin.de

Native Teaser

Im redaktionellen Content von visitBerlin.de bieten wir die Möglichkeit, die Produkte, Events, Touren, Shops, Restaurants etc. unserer Partner durch eine native Werbeform – Teaser – auf thematisch passenden Seiten mit hoher Reichweite für einen bestimmten Zeitraum fest zu platzieren. Der Teaser ist eine redaktionell wirkende Bild-Text-Anzeige, die auf einer oder mehreren vorher abgestimmten Seiten direkt im Content ausgespielt wird.

Kosten je nach Platzierungen: ca. **150,00 € netto / Woche**

Deutschlandmuseum

Ein Museum, wie du es noch nie gesehen hast: Reise durch 2000 Jahre deutsche Geschichte: Schleiche durch eine Burg, drucke mit Gutenberg, tanze in den Goldenen 20ern, sieh das zerstörte Berlin 1945 und fahre mit der S-Bahn durch die 90er.

Deutschlandmuseum
Leipziger Platz 7
10117 Berlin

DETAILS & BUCHEN

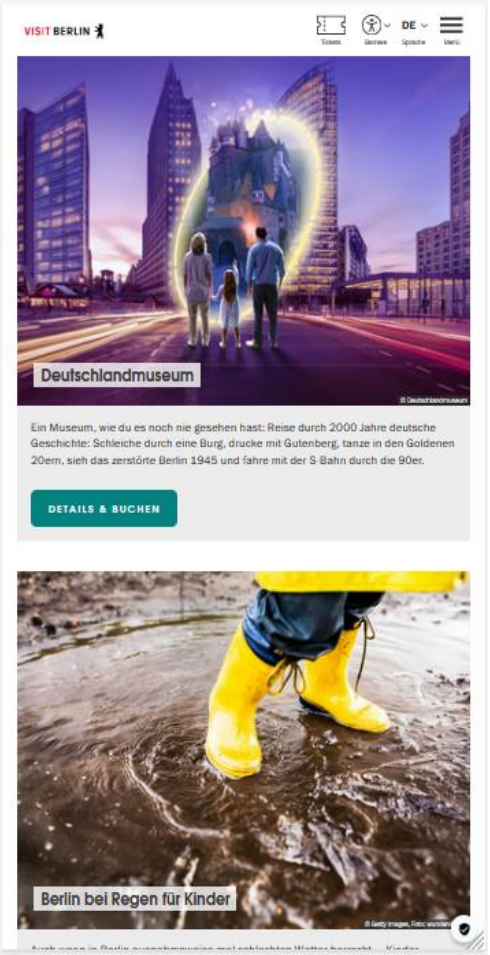

VISIT BERLIN

VISIT BERLIN

Kontaktieren Sie uns!

Marko Schaffer

Email: flyer@visitberlin.de

Thomas Brettschneider

thomas.brettschneider@visitberlin.de

Link zu weiteren Infos: Werben in den Berlin Tourist Infos

© iStock.com, Foto: Chalabala

Wir freuen uns auf die Zusammenarbeit