# TIPPS
## FÜR IHREN
# NACHHALTIGEN BERLIN-BESUCH

Bei einem nachhaltigen Berlin-Besuch müssen Sie auf nichts verzichten. Nutzen Sie die zahlreichen klimafreundlichen Angebote der Hauptstadt und entdecken Sie Berlins grüne Seiten.

## Klimabewusst anreisen

Mit unserem Reiseangebot Bahnhit Berlin reisen Sie umweltfreundlich nach Berlin. Soviel Gramm Treibhausgas-Emissionen pro Personenkilometer verbrauchen die verschiedenen Verkehrsmittel:

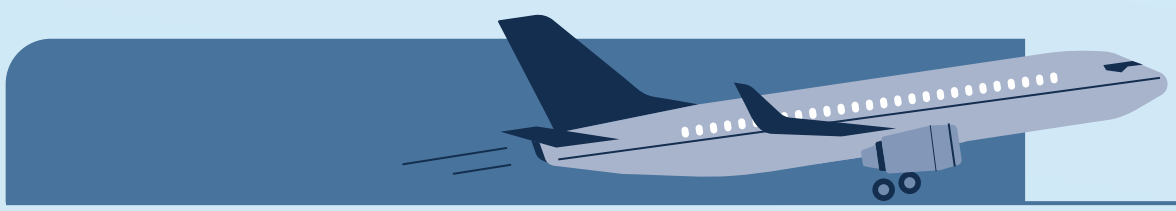

**Flugzeug** 214

**Auto/Pkw** 154

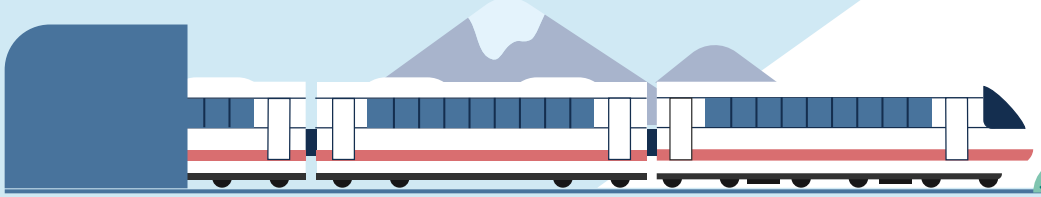

# Schnell und sauber die Stadt erkunden

Das gesamte Berliner Straßennetz umfasst 5400 Kilometer, das Radverkehrsnetz 2400 Kilometer. Bis 2026 kommen rund 250 weitere Radwege hinzu. Die Zahl der Radschnellverbindungen wird auf 10 verdoppelt.

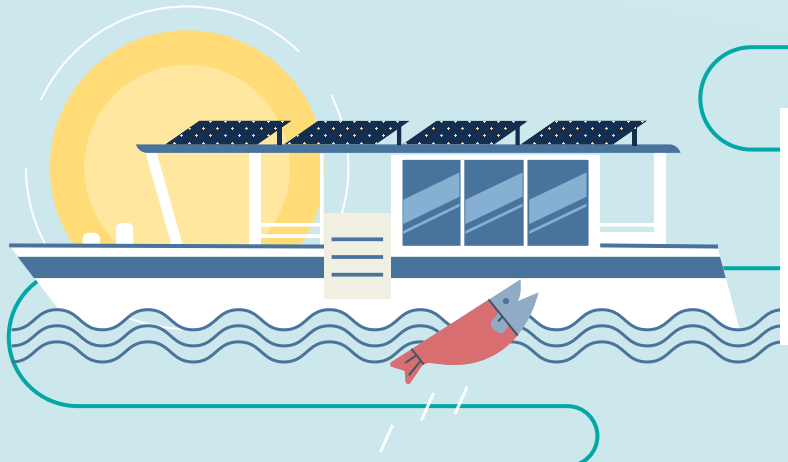

Die mit Solarenergie betriebenen FährBär-Fähren der BVG bringen Sie auf vier Verbindungen in Berlin umweltfreundlich von Ufer zu Ufer, zum Beispiel über Spree, Dahme und Müggelsee.

# Nachhaltig übernachten

Klimapartnerschaften, Solaranlagen, grüne Dächer: Viele Berliner Hotels sind für ihr Nachhaltigkeits-Management zertifiziert und arbeiten daran, den CO2-Ausstoß pro Übernachtung zu reduzieren.

**Besondere Projekte Berliner Hotels:**

- Bienenstöcke auf begrünten Dächern
- Recycling von Altpapier in Schulhefte für bedürftige Kinder
- Leihräder und Lastenräder für Platz mit Kind und Hund

# Vegan oder vegetarisch speisen

18,2 Mio. kg Treibhausgas-Emissionen könnten pro Jahr eingespart werden, wenn in Berlin nur noch vegane Currywürste gegessen würden.

**In Berlin finden Sie in jedem Bezirk vegane & vegetarische Angebote, zum Beispiel:**

- FREA in Mitte
- Aufwind in Charlottenburg
- Bergmann Curry in Kreuzberg

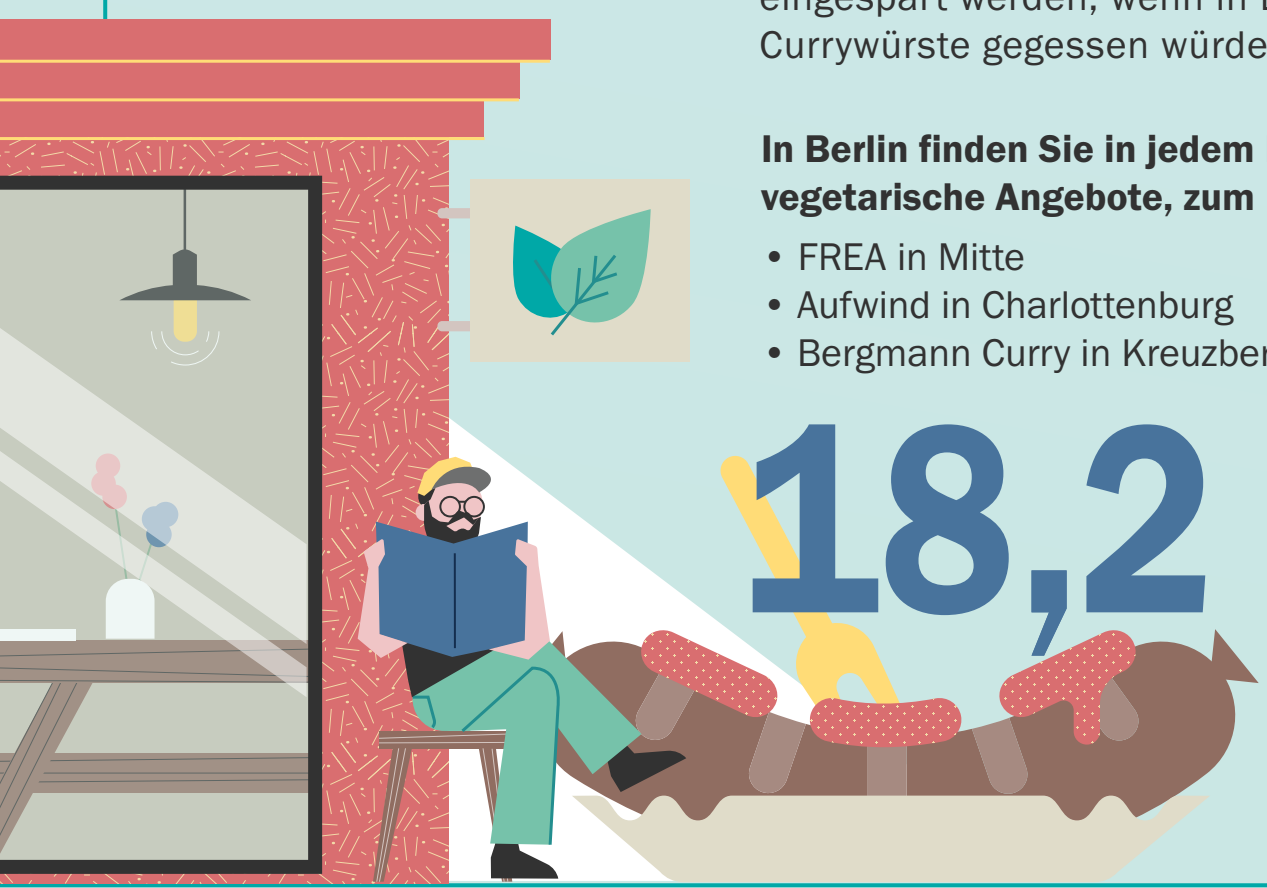

**18,2 Mio. kg** $CO_2$ ↘

# Beim Sightseeing viel Grün entdecken

Auf Berlins Dächern entstehen immer mehr Grün- und Photovoltaikanlagen. Vorreiter sind etwa die grünen Dächer der UFA-Fabrik und das „solare Meer mit Skywalk“ auf dem Dach des Futuriums, das Sie barrierefrei besuchen können.

## Wussten Sie?

**Fast alle Berliner:innen haben es nur 500 Meter von ihrer Haustür zu einem Park oder einer Grünanlage.**

# Nachhaltige Events in Berlin

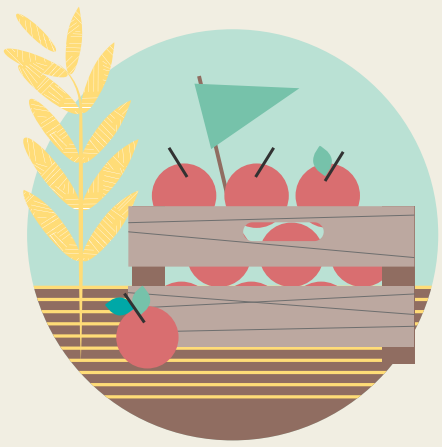

**Internationale Grüne Woche**
Seit 1926 die Messe für Landwirtschaft, Innovationen: Das Traditionsevent mit leckeren Kostproben.

**Langer Tag der Stadtnatur**
500 Führungen zu Berlins grünsten Orten. Der 24-Stunden-Tag für Naturfreunde.

**Greentech Festival**
Hier trifft Umweltschutz auf Unternehmertum: Die Konferenz für Greentech-Pioniere.

**Green World Tour**
Mehr als 1000 vegane, grüne und klimaneutrale Ideen und Angebote: Die Messe für nachhaltige Produkte.

**Umweltfestival der Grünen Liga**
Aussteller, Bühnentalks, Musik und viele Gewinner:innen: Ein buntes Umwelt-Programm für die ganze Familie.

VISIT BERLIN

**Quellen**
1 Umweltbundesamt (Vergleich Emissionen)
2 Invfravelo Oktober 2021, Senatsverwaltung für Umwelt, Verkehr und Klimaschutz
3 Berliner Hotels
4 Statista | Umweltbundesamt | Berliner Zeitung 24.3.2020 (Umrechnung basierend auf dem durchschnittlichen Verzehr von 70 Millionen Currywürsten à 200 Gramm Schweinefleisch pro Jahr in Berlin.)
5 Senatsverwaltung für Stadtentwicklung und Umwelt, Deutscher Nachhaltigkeitspreis 2018, 16. Europäischen Kulturmarken-Awards 2021