U5 – Berlins neue U-Bahnlinie

Sightseeing mit der U-Bahn: Die neue U-Bahnlinie U5 führt vom Hauptbahnhof quer durch Berlins Mitte nach Hönow. Mit gleich drei neuen U-Bahnstationen verbindet sie die wichtigsten Sehenswürdigkeiten im Herzen der Stadt. Zugleich ist die U5 eine schnelle und bequeme Verbindung aus dem Zentrum in Richtung Osten.

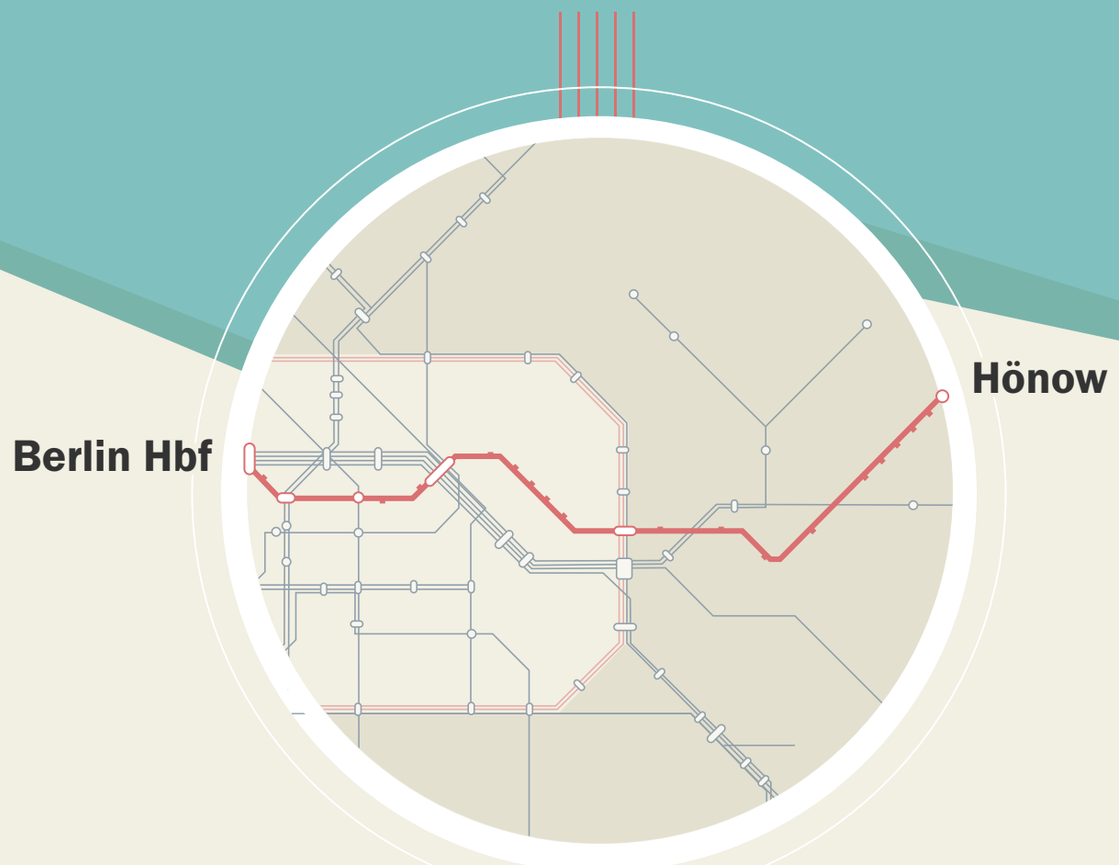

Hauptbahnhof

FUTURIUM

MUSEUM FÜR NATURKUNDE

HAMBURGER BAHNHOF

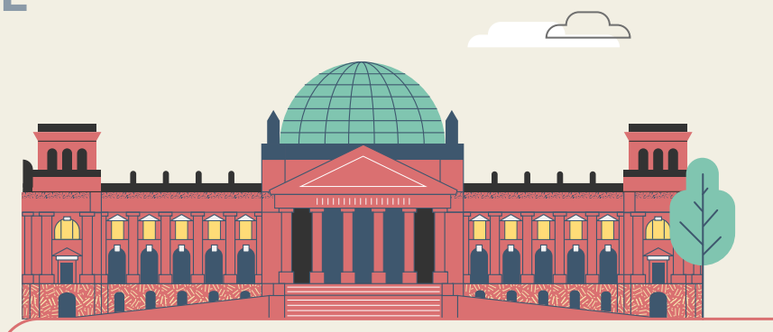

Bundestag

Reichstag
Sitz des Deutschen Bundestages:
Die moderne Kuppel auf dem historischen Gebäude ist für alle frei zugänglich – inklusive Blick hinunter in den Plenarsaal.

Brandenburger Tor

Brandenburger Tor
Das weltbekannte Wahrzeichen der Stadt zählt zu den schönsten Beispielen des deutschen Klassizismus und ist heute das Symbol der deutschen Einheit.

DENKMAL FÜR DIE ERMORDETEN JUDEN EUROPAS

Unter den Linden

GENDARMENMARKT

BEBELPLATZ

FRIEDRICHSTRASSE

STAATSOPER

Museumsinsel

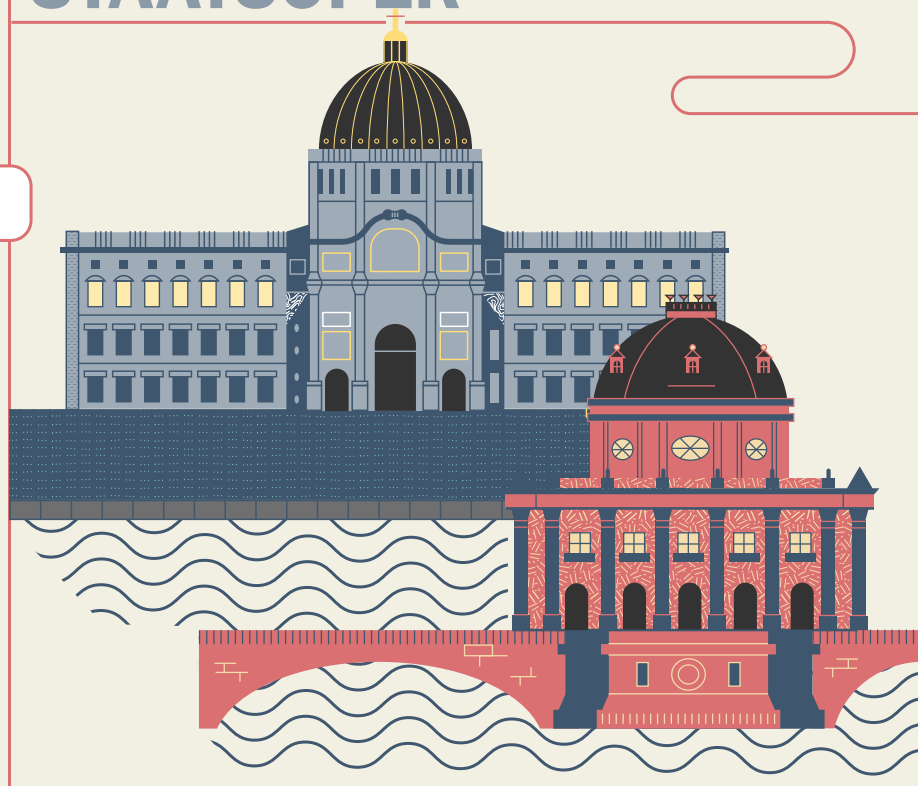

Humboldt Forum
Berlins neues Forum für Kunst, Kultur und Wissenschaft gehört zu den bedeutendsten kulturellen Eröffnungen dieses Jahrzehnts in Europa.

BERLINER DOM

FRIEDRICHSWERDERSCHE KIRCHE

Museumsinsel
Die Museumslandschaft auf der Spreeinsel ist UNESCO-Welterbe und zeigt 6.000 Jahre Kunst- und Kulturgeschichte in fünf historischen Bauwerken.

Rotes Rathaus

ROTES RATHAUS

NIKOLAIVIERTEL

MÄRKISCHES MUSEUM

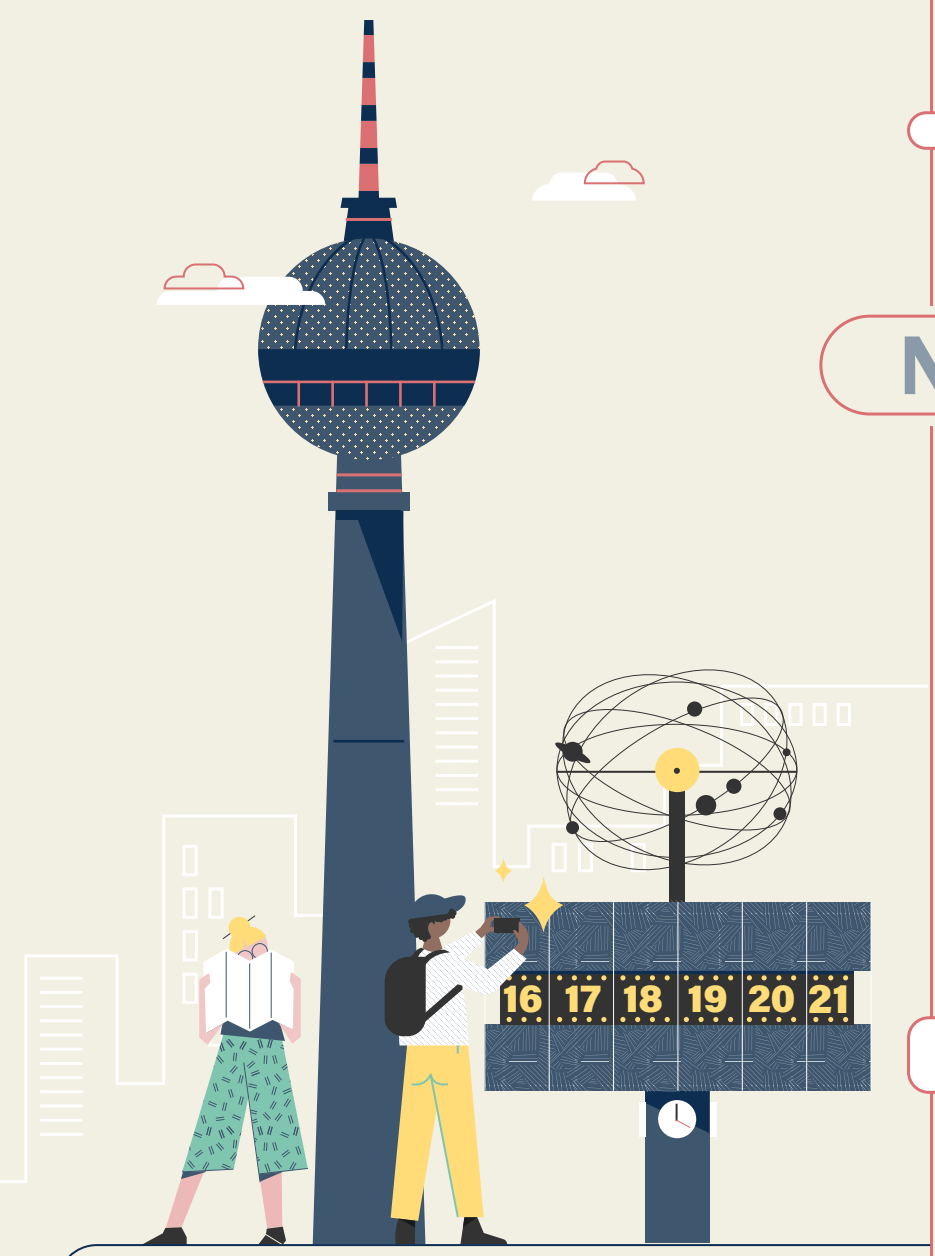

Alexanderplatz

Berliner Fernsehturm
Das höchste Bauwerk Deutschlands bietet einen fantastischen 360 Grad Blick über die deutsche Hauptstadt.

KARL-MARX-ALLEE

Frankfurter Tor

STASI MUSEUM

Magdalenenstraße

Tierpark

SCHLOSS FRIEDRICHSFELDE

Tierpark
Rund 10.000 Tiere leben im größten Landschaftstierpark in Europa, darunter Sumatra-Tiger und Eisbären.

Elsterwerdaer Platz

KIENBERG MIT SEILBAHN

SCHLOSS BIESDORF

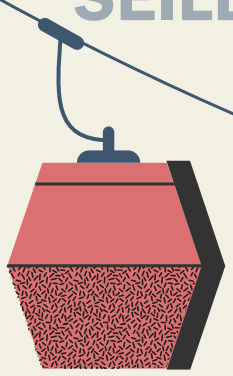

Kienberg (Gärten der Welt)

Gärten der Welt
Mit der Kabinenseilbahn geht es zur Aussichtsplattform Wolkenhain. In den Gärten der Welt fasziniert Gartenkunst aus Bali, Japan, Korea und Europa.

3 neue U-Bahn-Stationen

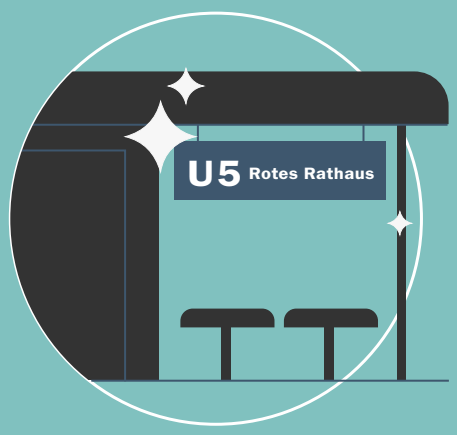

Rotes Rathaus
Eleganz in schwarz und weiß – die Architektur orientiert sich an Deckengewölben des mittelalterlichen Berliner Rathauses.

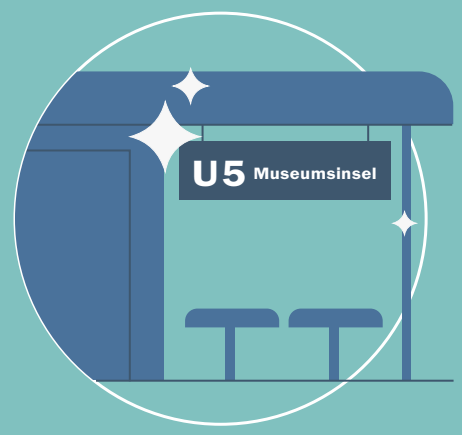

Museumsinsel
Unter dem Sternenhimmel – die Decke ist nach einem Bühnenbild des preußischen Baumeisters Schinkel zur Oper „Die Zauberflöte“ gestaltet (Eröffnung voraussichtlich Mitte 2021).

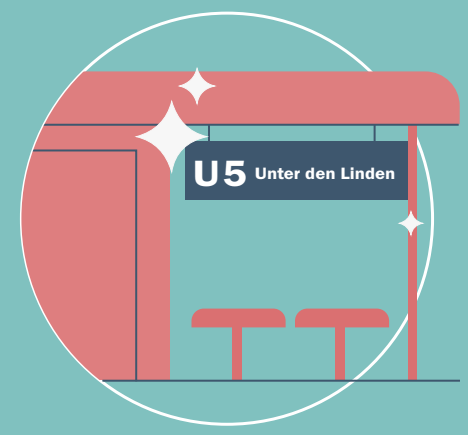

Unter den Linden
Der Wissenschaftsbahnhof – die Wandgestaltung thematisiert das aktuelle, von der Spezies Mensch dominierte Zeitalter: das Anthropozän.

Fakten zur U5

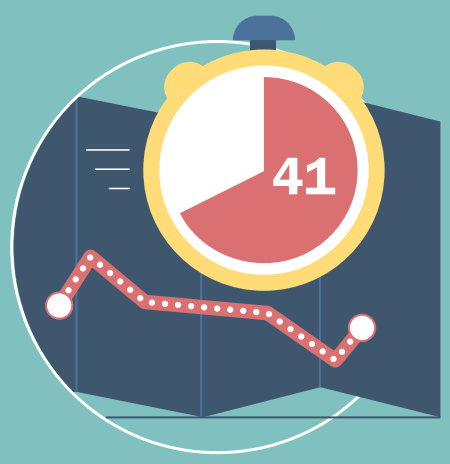

Schnell
In 41 Minuten vom Hauptbahnhof nach Hönow – ohne Umsteigen

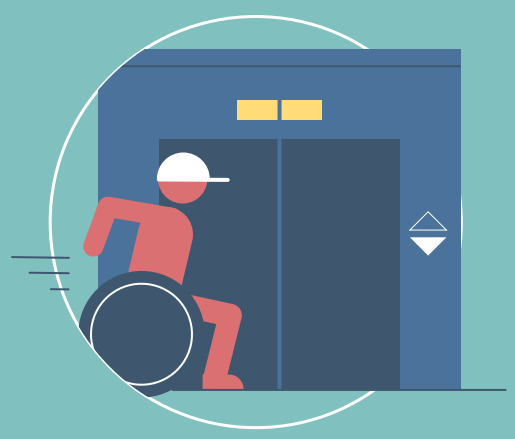

Bequem
Berlins erste komplett barrierefreie U-Bahnlinie

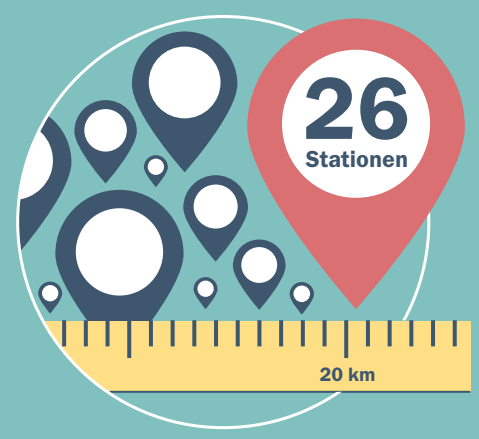

Verbindend
26 Stationen auf 22 Kilometer

Mehr unter **visitBerlin.de/U5**

VISIT BERLIN