Berlins kulturelle Mitte im Wandel

In Berlins Mitte – rund um das Humboldt Forum – wächst das kulturelle Angebot der Stadt. In den nächsten Jahren werden Museen modernisiert, neue Häuser und Orte der Erinnerung sind geplant oder befinden sich in Bau. Diese neue Mitte verbindet Kultur, Wissenschaft sowie moderne Architektur und schafft spannende Entdeckungs- und Erlebnisangebote für die Besucherinnen und Besucher der Stadt.

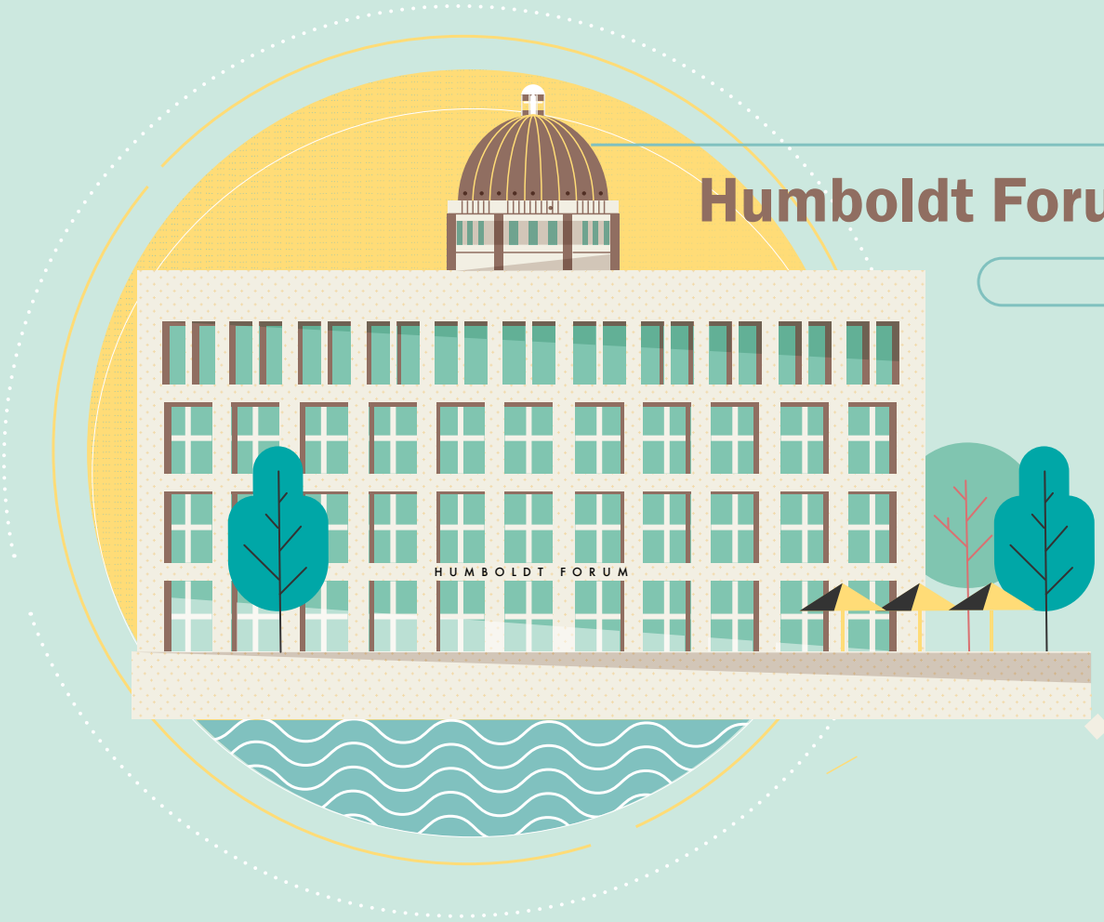

Humboldt Forum

Berlins neuer Ort für Kultur, Kunst und Wissenschaft im Herzen der Stadt macht mit interaktiven Ausstellungen Kontinente, Regionen und Lebenswelten erfahrbar.

Freiheits- und Einheitsdenkmal

Das Freiheits- und Einheitsdenkmal wird an die friedliche Revolution 1989 erinnern und voraussichtlich 2024 eingeweiht. Die begehbare Schale kann sich sanft zu beiden Seiten neigen.

Freitreppe an der Schlossfreiheit

Am Humboldt Forum wird zur Zeit eine riesige, 38 Meter breite Sitzstufenanlage angelegt, die hinunter zum Spreekanal führt. Ein neuer Ort zum Sonnen und Entspannen direkt am Wasser.

Hohenzollerngruft im Berliner Dom

Die bedeutendste dynastische Grablege in Deutschland wird nach umfassender Sanierung im Frühjahr 2024 wiedereröffnen: mit neuem Ausstellungsbereich und barrierefrei zugänglich.

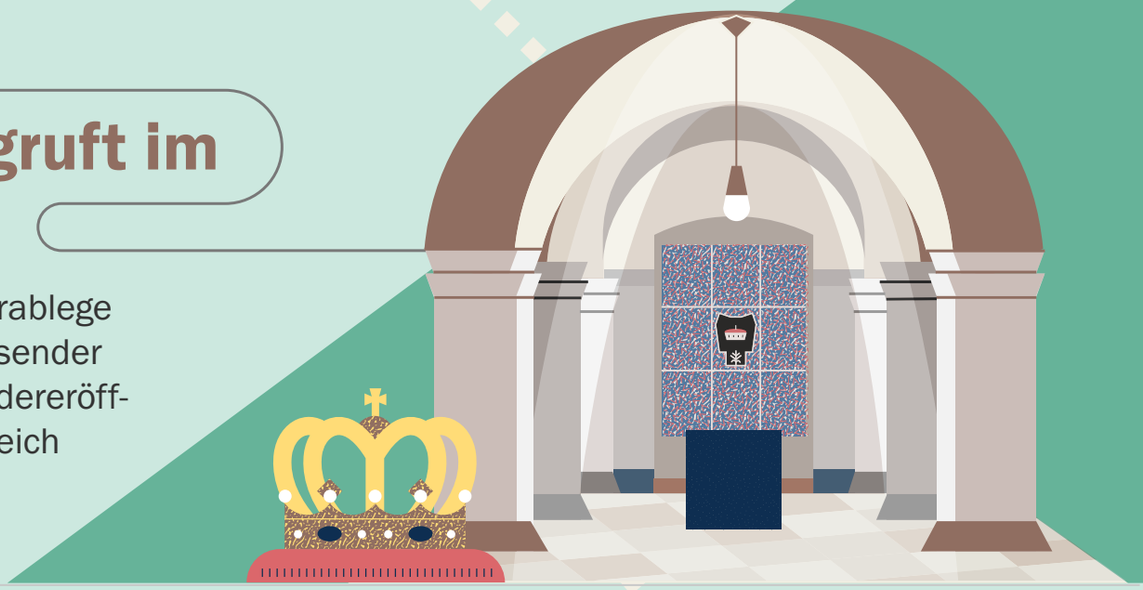

Pergamonaltar

Der Pergamonaltar, Herzstück des Pergamonmuseums, und der Nordflügel des Gebäudes werden 2027 wieder zu sehen sein.

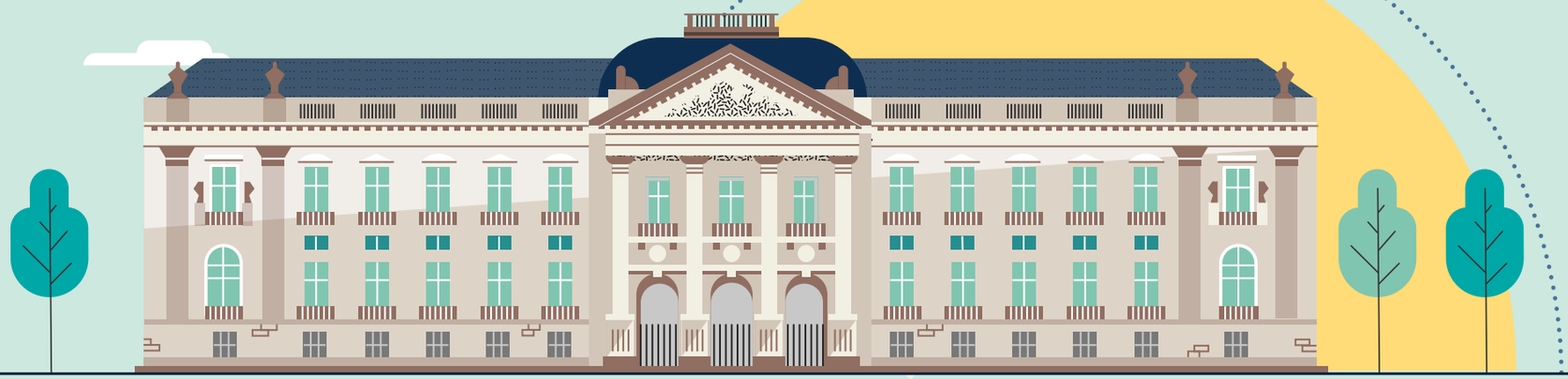

Stabi Kulturwerk

Im Sommer 2022 eröffnete die Staatsbibliothek zu Berlin erstmals ein eigenes Museum: Am Standort Unter den Linden werden einzigartige, kostbare Exponate der Buchkunst präsentiert.

Samurai Museum

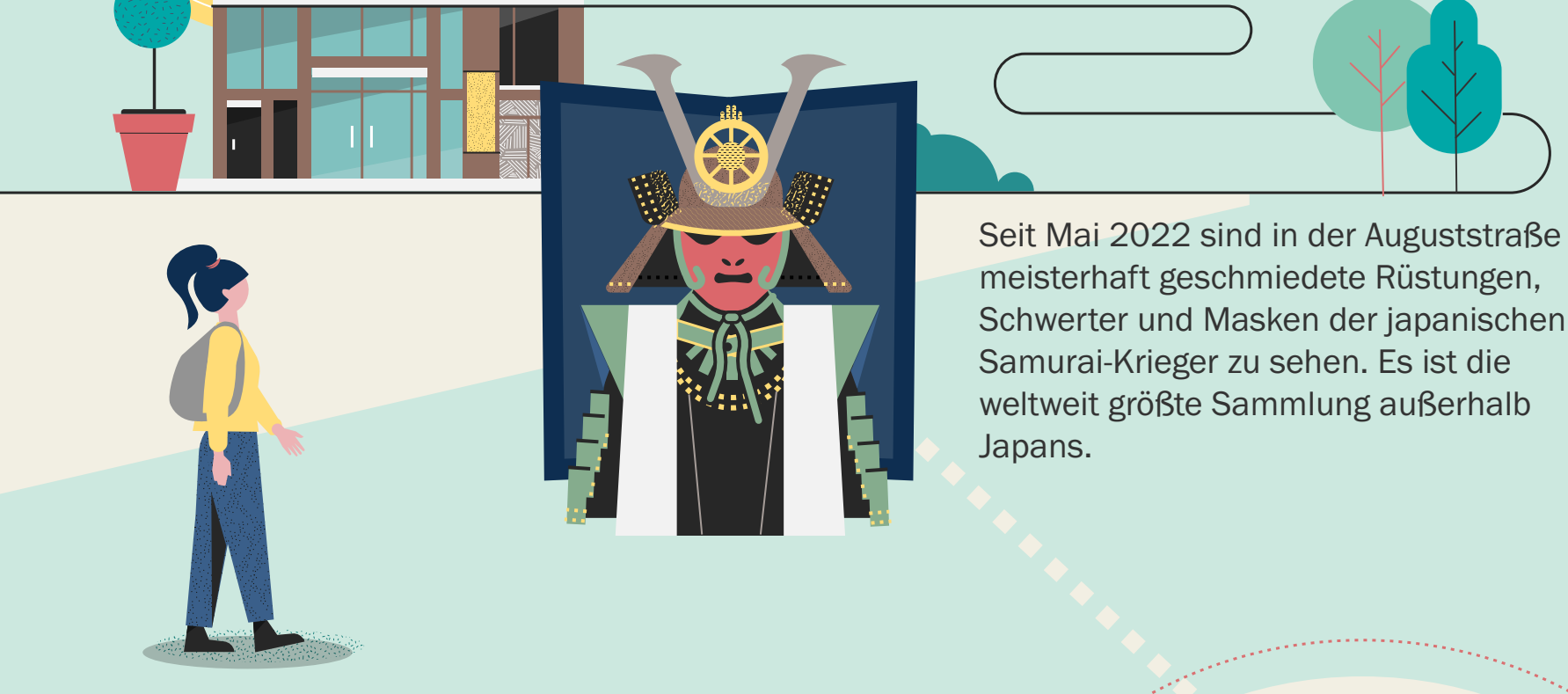

Seit Mai 2022 sind in der Auguststraße meisterhaft geschmiedete Rüstungen, Schwerter und Masken der japanischen Samurai-Krieger zu sehen. Es ist die weltweit größte Sammlung außerhalb Japans.

Fotografiska

Das schwedische Fotomuseum öffnet 2023 in Berlin seine vierte Dependance. Es zeigt parallel gleich mehrere Ausstellungen auf rund 5.500 qm im ehemaligen Kunsthaus Tacheles.

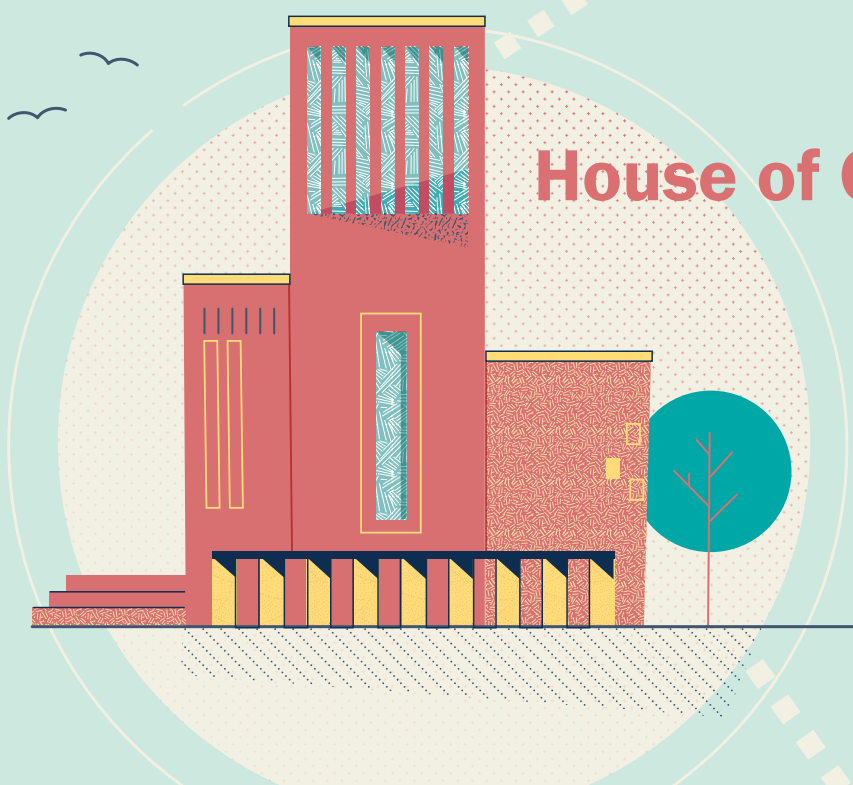

House of One

Der visionäre Sakralbau vereint ab 2028 die drei großen Weltreligionen in einem Haus und ist Moschee, Synagoge und Kirche zugleich.

Petri Berlin.
Entdecke die Archäologie.

Das neue Besucherzentrum wird seinen Gästen ab 2024 Funde und Ausgrabungen in Berlin vorstellen und lebendige Archäologie vermitteln. Ebenso ist es authentischer Arbeitsplatz für Archäolog:innen.

Neue Nationalgalerie

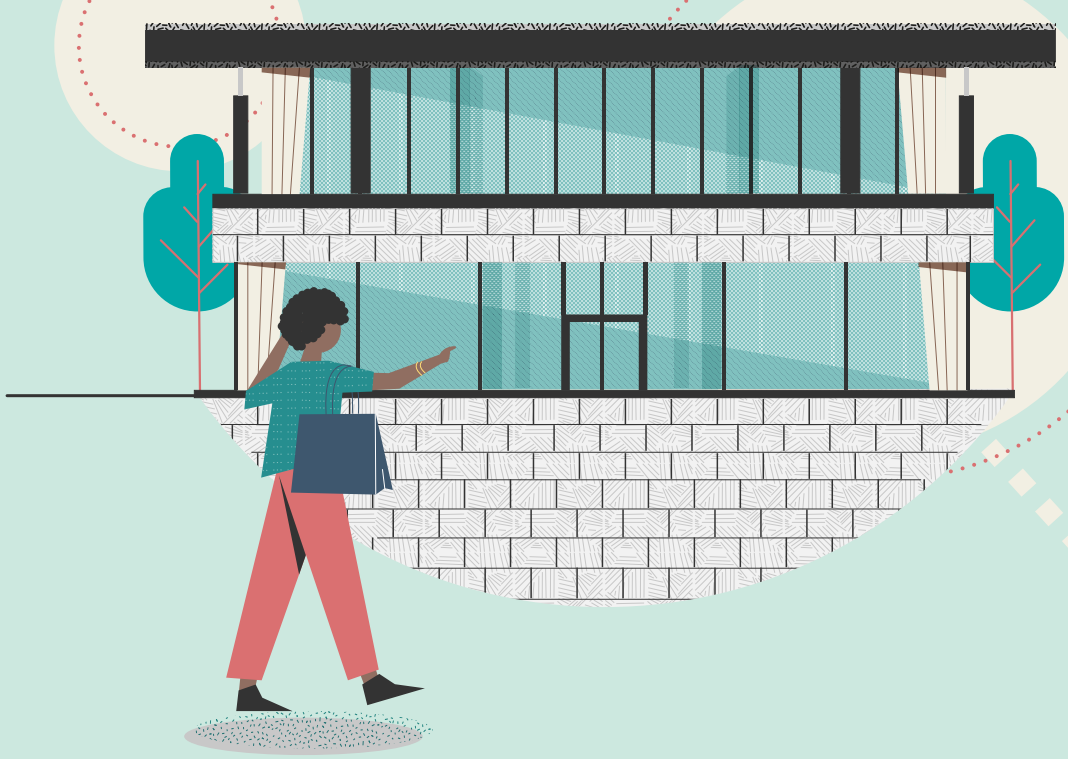

Der weltberühmte Stahl – und Glasbau zeigt nach seiner kompletten Sanierung wieder die bedeutendsten Werke des 20. Jahrhunderts und spannende Wechselausstellungen.

Museum des 20. Jahrhunderts

Neben der Neuen Nationalgalerie entsteht bis 2026 ein neues Museum für Meisterwerke des 20. Jahrhunderts. Dauerhaft werden auch 100 Arbeiten des Künstlers Gerhard Richter gezeigt.

Mehr unter **visitBerlin.de/berlins-neue-kulturelle-mitte**

VISIT BERLIN